



MG BESCHIN S.r.l

Via dell'Economia, 8  
36050 Montorso Vicentino (VI)  
tel. 0444-440785 cell. 335-7876001  
email: maxbeschin@gmail.com  
C.F./P.Iva 02896190242 Reg. Imprese VI283

## PROCEDURE LAVORAZIONI E QUALITA'

Il cliente ci contatta via mail o telefonicamente per proporre il lavoro

Il titolare chiede un incontro.

Viene valutato se si riesce a fare il lavoro e in che tempi viene richiesto.

Si valuta il tipo di materiale e se è adatto al posto in cui la struttura verrà posizionata

E se il luogo richiede uso di grù o attrezzature in alta quota.

Si valuta bene il disegno se lo fornisce il cliente oppure se avvalersi di un tecnico esterno.

Poi in base al budget e al tempo si valutano i vari fornitori per capire chi fornisce

I materiali di base .

Si fa il preventivo e va firmato per accettazione.

Si incomincia il lavoro valutando bene i materiali arrivati e che le varie lavorazioni siano eseguite bene.

Molte volte si imbastisce il lavoro prima della saldatura e si chiama il cliente per visualizzare se va bene e poi si procede.

A lavoro finito il responsabile della saldatura controlla il tutto e poi se possibile chiama il cliente prima di portare la struttura in cantiere. Se non possibile a causa della lontananza si fa vedere in cantiere prima di fissare la struttura completamente.

Viene redatto il POS se la struttura è grande e comporta rischi che vengono valutati al momento con gli operai coinvolti e prese le dovute attenzioni.

Alla consegna viene fatto un Documento di trasporto .

Dopo il montaggio il cliente controlla e se qualcosa non va si parla e si cerca di risolvere il problema. Dopo il controllo si fa la fattura.

**MG BESCHIN S.R.L.**

Via dell'Economia, 8  
36050 Montorso Vicentino (VI)  
tel. 0444 440785 cel. 335 7876001  
Email: maxbeschin@gmail.com  
C.F./P.Iva 02896190242 Reg. Imprese VI283055

Montorso Vicentino 24/04/2025

Riesame qualità da Maggio 2024 a Aprile 2025

Il fatturato va bene, c'è stato anche quest'anno un aumento dall'anno precedente.

C'è un controllo continuo nel modo di lavorare, aumentando la visione del progetto e facendo più sopralluoghi in modo che il lavoro venga svolto corretto fin da subito.

Si parla sempre con il cliente anche delle piccole miglorie da fare. Si guardano i vari disegni ,progetti insieme e si valutano i vantaggi e gli svantaggi nelle lavorazioni.

Se ci sono cambiamenti da fare si riesce anche in corso d'opera.

Per il momento nessun problema tecnico, apparte un po' i tempi che si possono allungare per via del materiale o della relazione tecnica.

Come obiettivo ci si pone sempre di migliorare, anche nelle piccole lavorazioni.

MG BESCHIN SRL  
Via dell'Economia, 8  
36050 MONTORSO VIC. NO (VI)  
Cell 335 7876001  
P.IVA C.Fisc. 02896190242

**MG BESCHIN S.R.L.**

Via dell'Economia, 8  
36050 Montorso Vicentino (VI)  
tel. 0444 440785 cel. 335 7876001  
Email: maxbeschin@gmail.com  
C.F./P.Iva 02896190242 Reg. Imprese VI283055

Montorso Vicentino 20/05/2025  
Ore 11.00

## VERBALE NOMINA ADDETTI ALLA SICUREZZA E PROVA EVACUAZIONE

Io sottoscritto Massimiliano Beschin , legale rappresentante della ditta MG BESCHIN SRL,  
apro l'assemblea per ricordare le norme di evacuazione. Sono presenti Valerio Anna  
impiegata , Groppo Alberto operaio e Frank Ahunkwan operaio.

Le prove di uscita si svolgono con prova davanti la  
porta dell'ufficio e da li si stabilisce uscita dal portone laterale centrale. Se pericolo si trova  
davanti , l'uscita dalla porta che si trova in ufficio.

Se l'operaio si trova nella parte posteriore dell'edificio, uscire dal portone dietro.

Non si riscontrano difficoltà oggettive.

Nomina addetti primo soccorso e antincendio:

Beschin Massimiliano resta il responsabile per addetto a primo soccorso e antincendio,  
nel caso non fosse in azienda , Groppo Alberto diventa il responsabile primo soccorso e  
antincendio .

# ORGANIGRAMMA AZIENDALE PER LA SICUREZZA

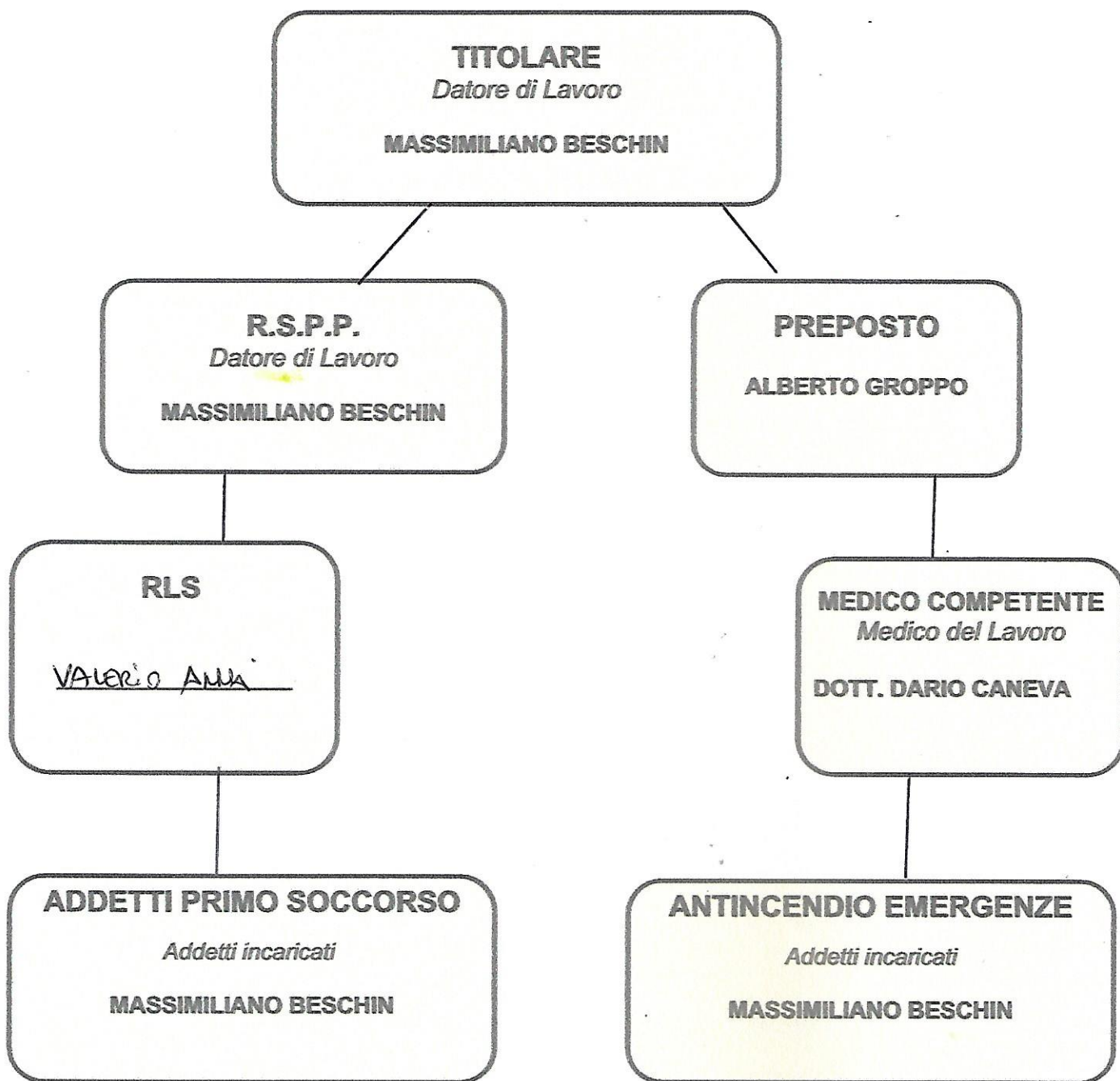

# MG BESCHIN SRL

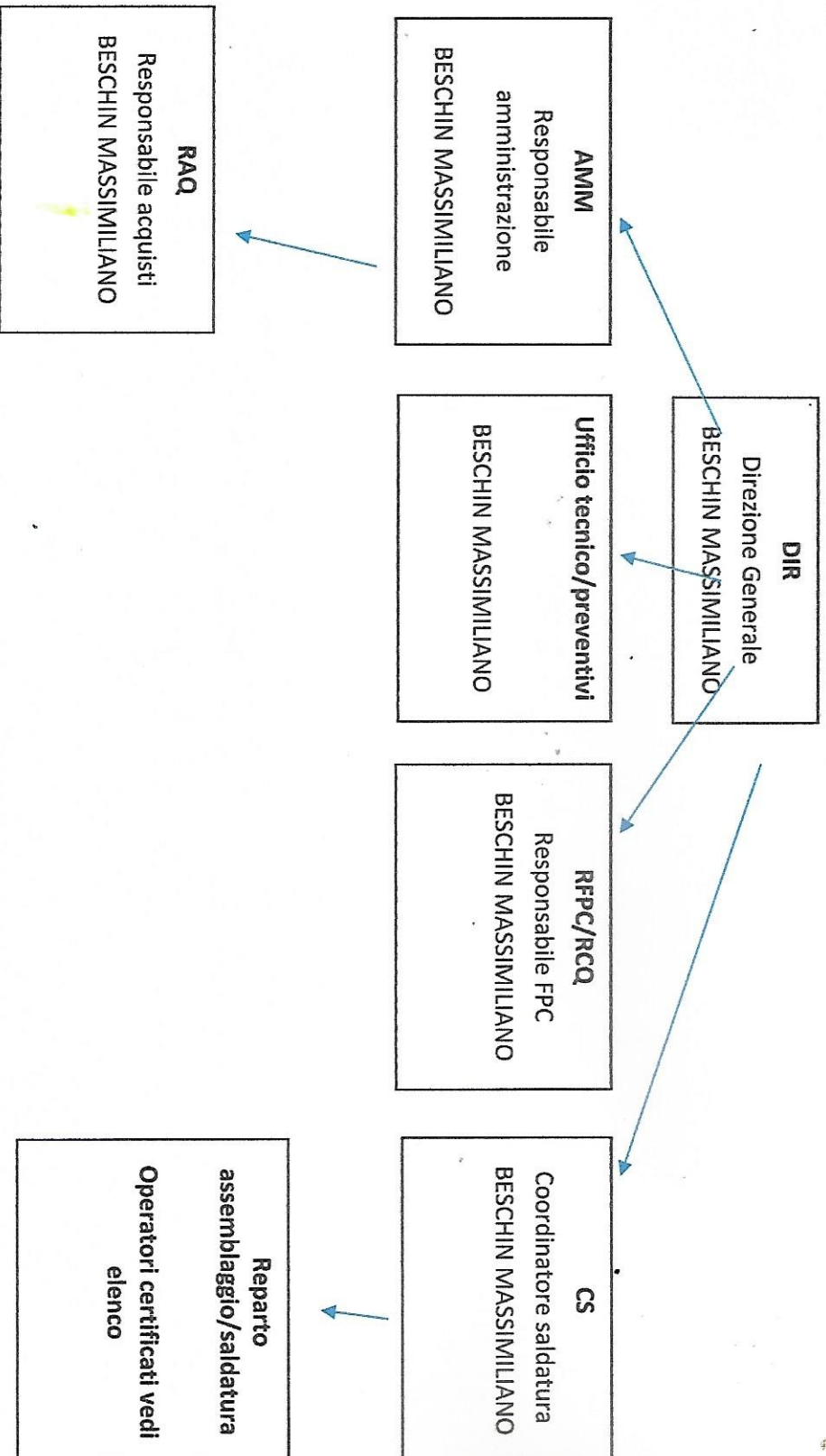

**ELENCO FORNITORI CRITICI PER 1090 E QUALIFICAZIONE - Mod. ELEFORN rev. 1 del 070524**

Pr.	Fornitori Primari	Soggetti a marcatura CE	Categoria merceologica	Votazione riscontrato (da 1 a 5)							Punteggio	Qualificato (>30)
				Prezzo	Rispetto dei tempi	Qualità del prodotto-servizio	NC Rilevate	Modalità di pagamento	Disponibilità	Collaborazione ed efficacia		
1	MANNI SIPRE	si	Profili e lamiera acciaio al carbonio	4	5	4	4	3	5	5	30	ok
2	ROSSI SIDERURGICA SPA	si	Profili e lamiera	4	4	5	4	4	5	5	31	ok
3	GEMMO METALSIDER	si	Profili e lamiera	4	5	5	4	3	5	5	31	ok
4	FVS SIDERURGICA	si	Profili e lamiera	4	5	5	4	4	4	5	31	ok
5	EUROSALD	si	Materiale di consumo, dischi ecc.	4	5	4	4	3	5	5	30	ok
6	ARROWELD	si	Materiale di consumo, dischi ecc.	4	4	4	3	5	5	5	30	ok
7	Cesatite srl con acciaio unict	si	Gas tecnici	4	5	4	4	4	5	5	31	ok
8	ZINCATURA VALBRENITA		ZINCATURA MATERIALE	4	5	4	4	4	5	5	31	ok



MG BESCHIN S.r.l

Via dell'Economia, 8  
36050 Montorso Vicentino (VI)  
tel. 0444-440785 cell. 335-7876001  
email: maxbeschin@gmail.com  
C.F./P.Iva 02896190242 Reg. Imprese VI283

### Politica Integrata

La Vision di MG BESCHIN S.R.L. consiste nella progettazione, studio, realizzazione, costruzione e installazione di strutture metalliche di carpenteria sia leggera che pesante per aziende e privati. La filosofia di lavoro prevede un insieme di servizi che sono il vero e proprio valore aggiunto del prodotto. Al cliente saranno garantiti assistenza costante, tempi certi di realizzazione e un prodotto di alta qualità.

Per proseguire quanto appena descritto, MG BESCHIN S.R.L. si è posta i seguenti obiettivi:

Monitorare periodicamente il SGI attraverso la predisposizione di audit interni;

Considerare una priorità il rispetto della legislazione vigente in materia di sicurezza e salute sul lavoro;

Monitorare costantemente il grado di soddisfazione del cliente al fine di migliorarne la sua percezione;

Attuare il monitoraggio dei processi, il miglioramento continuo del SGI e la riduzione delle inefficienze nella gestione organizzativa e tecnica dell'impresa;

Favorire la competenza, la consapevolezza e la partecipazione del personale, mantenendosi aggiornati con l'evoluzione tecnologica in atto nel settore;

Garantire la salute e la soddisfazione del personale dell'impresa e la creazione di un clima di collaborazione costruttivo;

Valutare i fornitori in modo da garantire la qualità dei prodotti acquistati e in seguito forniti al cliente; Porre la gestione dei rischi al centro delle attività aziendali, con impegno a curare la comunicazione interna, la formazione continua, la linearità e precisione dei flussi informativi;

Effettuare ed aggiornare con specifico riferimento alla mansione svolta la formazione e l'addestramento del personale, sensibilizzandolo nello svolgimento dei compiti a loro svolti; Salvaguardare la salute dei lavoratori, dei terzi e della comunità, attraverso l'applicazione di metodi operativi e di aspetti organizzativi efficaci e atti alla corretta progettazione delle macchine, gli impianti e le attrezzature, i luoghi di lavoro;

Privilegiare le azioni preventive e le indagini interne a tutela della sicurezza e salute dei lavoratori, in modo da ridurre significativamente le probabilità di accadimento di incidenti, infortuni o altre non conformità;

Analisi sistematica del Sistema di Gestione Integrato in un'ottica di miglioramento continuo delle prestazioni;

Incoraggiamento alla responsabilità e sensibilità dei dipendenti impegnati ad ogni livello nelle attività, attraverso idonei programmi di informazione e formazione e il coinvolgimento attivo all'interno del SGI, affinché il personale di ogni livello sia consapevole degli obiettivi che la Direzione aziendale intende raggiungere all'interno del Sistema;

Priorità ai rapporti con fornitori in grado di assicurare prodotti e servizi conformi al nostro Sistema di Gestione.

Lo strumento che MG BESCHIN S.R.L. intende utilizzare per il raggiungimento di quanto sopra esposto, è un Sistema di Gestione Integrato alle norme UNI EN ISO 9001:2015 e UNI EN ISO 45001:2018 che migliori la sua efficacia nel tempo attraverso il perseguimento di obiettivi e relativi piani di miglioramento, coerenti con la presente politica.

La Direzione

MG BESCHIN SRL

Compilare solo le parti in grigio

**Questionario di soddisfazione del Cliente**

**Cliente** XR DI XOTTA RENZO

**Dati del Cliente** VIA OLTRE AGNO DI PERZO, 35  
TRISSINO (VI)  
P.Iva: 03223280243

Requisito	Punteggio
Il Cliente inserisca un giudizio sulla caratteristica specifica: (0) Insufficiente, (1) Sufficiente, (2) Allineata, (3) Buono, (4) Eccellente.	min 0 - max 4
Rispetto delle specifiche concordate	4
Qualità del prodotto/servizio	4
Affidabilità del prodotto/servizio	4
Velocità di risposta alle richieste	3
Rispetto delle tempistiche	3
Completezza nella consegna	4
Assistenza tecnica	4
Documentazione a corredo	3
Disponibilità verso il Cliente	4
Giudizio complessivo sull'Organizzazione	4

**Note e suggerimenti:**

*Fatto bene*