

ACCESSO CARRABILE DA VIA VENEZIA



PUNTO DI RACCOLTA



PIANTA PIANO TERRA  
SCALA 1:100

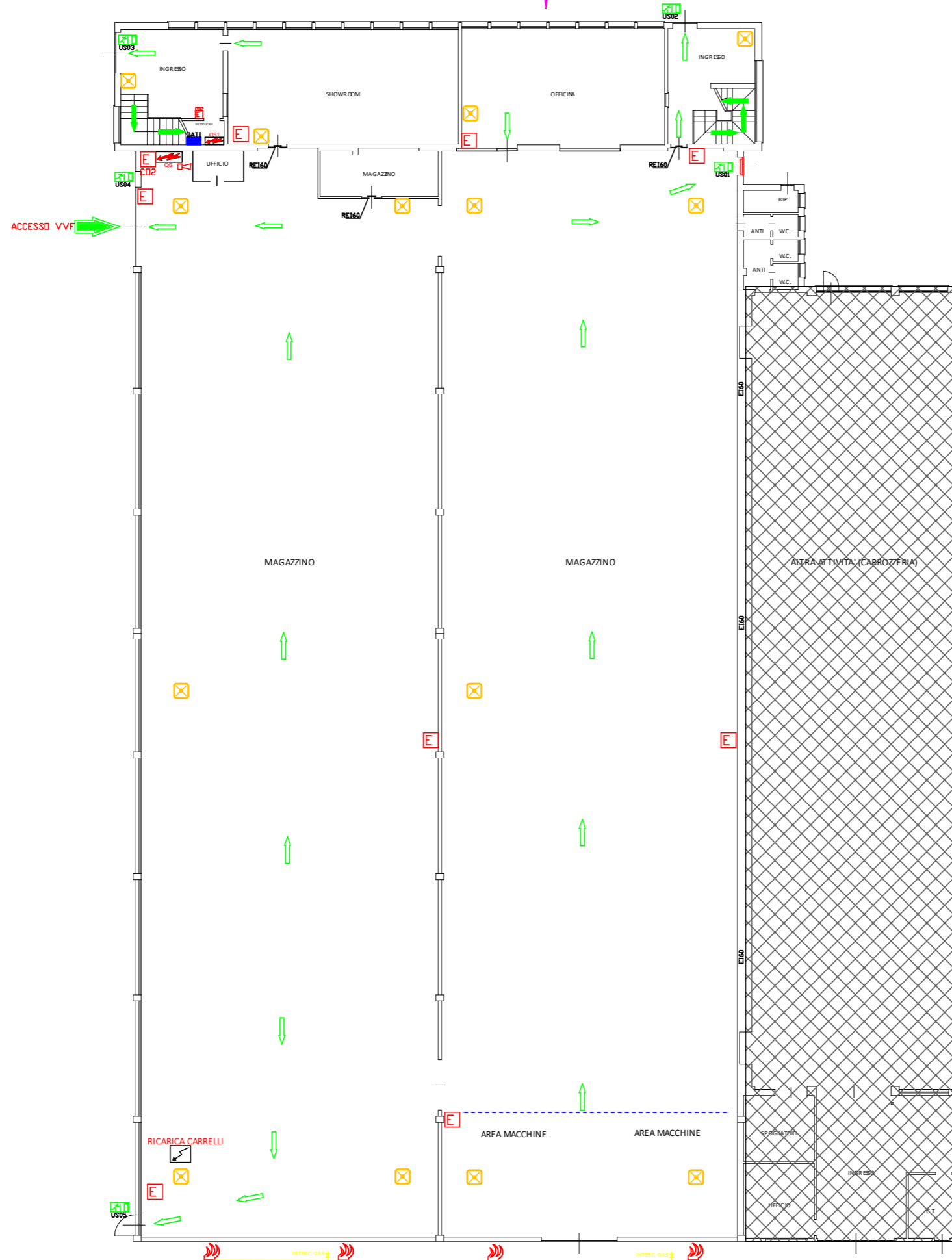

PIANTA PIANO PRIMO  
SCALA 1:100

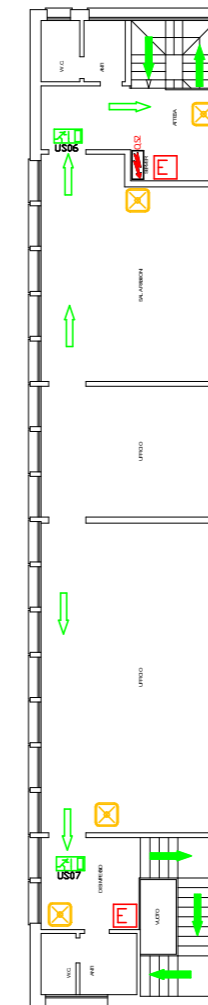

**LEGENDA SIMBOLI**

- IDRANTE UNI 45
- NASPO UNI 25
- ATTACCO MOTOPOMPA VVF
- ESTINTORE PORTATILE CO2
- ESTINTORE CARRELLATO
- PORTA TAGLIAFUOCO
- COMPARTIMENTAZIONE
- PERCORSO DI ESODO ORIZZONTALE
- PERCORSO DI ESODO VERSO IL BASSO
- ACCESSIBILITA' MEZZI D'EMERGENZA
- USCITA DI EMERGENZA
- PUNTO DI RACCOLTA
- PULSANTE ALLARME ANTINCENDIO
- PULSANTE PROTETTO DI SGANCIO
- GENERATORE DI CALORE
- ARMADIO ATTREZZATURE ANTINCENDIO
- QUADRO ELETTRICO
- PORTA CON MANIGLIONE ANTIPANICO
- LUCE DI EMERGENZA
- SIRENA D'ALLARME

COMUNE DI TREBASELEGHE		PROVINCIA DI PADOVA	
AGGIORNAMENTO	REALIZZATO DA	VERIFICATO DA	DATA
<p>COMITATO N°1 <b>TIELLE SRL</b> VIA VENEZIA 10, 35010 TREBASELEGHE (PD)</p> <p style="text-align: center;"><b>tielle</b> <small>QUALITÀ IN SERVIZIO DAL 1972</small></p> <p style="text-align: center;">TIELLE SRL VIA VENEZIA 10, 35010 TREBASELEGHE (PD) UFFICI - SHOW ROOM - MAGAZZINO - OFFICINE</p>			
<p>PROGETTISTA: Per. Ind. Polab Gianni</p>			
<p>INDIRIZZO: VIA TORINO 151/b 30172 - MESTRE - VENEZIA</p>		<p>TAVOLA N°: <b>P.I. 01</b></p>	
<p>ARCHIVIO: TIELLE S.r.l. PEI_2022</p>		<p>SCALA: 1:100</p>	
<p>DATA: Aprile 2022</p>			
<p>OGGETTO: <b>PLANIMETRIA PIANO DI EMERGENZA INTERNO (PEI)</b> <b>PIANTA EVACUAZIONE - PRESIDI ANTINCENDIO</b></p>			
<p><small>Per info Padova Garanzioni legge 14/10/18, Marcioni 220, 35034 Marostica (VI), uffici via Torino 151/b, 35173 Mestre - Venezia tel. 342802210 o-mail@polab.com@polab.it info@polab.it www.polab.it</small></p> <p><small>La proprietà del presente elaborato è riservata a termini di legge. E' vietata qualsiasi forma di riproduzione o di copiatura autorizzata.</small></p>			

D.lgs. 81/08 art. 46  
SICUREZZA ANTINCENDIO